

## ОПИСАНИЕ МЕСТОПОЛОЖЕНИЯ ГРАНИЦ

### Публичный сервитут для использования земель и земельных участков в целях реконструкции и эксплуатации объекта трубопроводного транспорта федерального значения "Магистральный трубопровод "МН 81 км "Хадыженск-Краснодар" - Афипский НПЗ", замена участка 0-3,69 км. Лупинг 0-17,8 км. Реконструкция"

(наименование объекта, местоположение границ которого описано (далее - объект))

#### Раздел 1

Сведения об объекте		
№ п/п	Характеристики объекта	Описание характеристик
1	2	3
1.	Местоположение объекта	Республика Адыгея, Тахтамукайский район, Тахтамукайское сельское поселение, Яблоновское городское поселение, Козетское сельское поселение
2.	Площадь объекта ± величина погрешности определения площади ( $P \pm \Delta P$ )	292679 кв.м ± 189 кв.м
3.	Иные характеристики объекта	<p>Публичный сервитут сроком на 10 лет для использования земель и земельных участков в целях реконструкции и эксплуатации объекта трубопроводного транспорта федерального значения "Магистральный трубопровод "МН 81 км "Хадыженск-Краснодар" - Афипский НПЗ", замена участка 0-3,69 км. Лупинг 0-17,8 км. Реконструкция", на территории Тахтамукайского района Республики Адыгея. Владелец публичного сервитута: Акционерное общество "Черномортранснефть", находящееся по адресу: 353911, Россия, Краснодарский край, г.Новороссийск, Шесхарис.</p> <p>Электронная почта: <a href="mailto:chernomortransneft@nvr.transneft.ru">chernomortransneft@nvr.transneft.ru</a>.</p> <p>Публичный сервитут считается установленным со дня внесения сведений о нем в Единый государственный реестр недвижимости.</p>

## Раздел 2

Сведения о местоположении границ объекта					
1. Система координат <u>МСК-23, зона1</u>					
2. Сведения о характерных точках границ объекта					
Обозначение характерных точек границ	Координаты, м		Метод определения координат характерной точки	Средняя квадратическая погрешность положения характерной точки ( $M_t$ ), м	Описание обозначения точки на местности (при наличии)
	X	Y			
1	2	3	4	5	6
-	-	-	-	-	-
3. Сведения о характерных точках части (частей) границы объекта					
Обозначение характерных точек части границы	Координаты, м		Метод определения координат характерной точки	Средняя квадратическая погрешность положения характерной точки ( $M_t$ ), м	Описание обозначения точки на местности (при наличии)
	X	Y			
1	2	3	4	5	6
Часть №1					
1	462267.16	1381684.76	Аналитический метод	0.1	-
2	462288.81	1381670.47	Аналитический метод	0.1	-
3	462627.76	1381446.81	Аналитический метод	0.1	-
4	462757.33	1381361.31	Аналитический метод	0.1	-
5	462783.59	1381343.98	Аналитический метод	0.1	-
6	462797.99	1381337.94	Аналитический метод	0.1	-
7	462989.09	1381257.80	Аналитический метод	0.1	-
8	463204.18	1381167.59	Аналитический метод	0.1	-
9	463208.66	1381165.71	Аналитический метод	0.1	-
10	463563.16	1381017.04	Аналитический метод	0.1	-
11	463577.14	1381011.18	Аналитический метод	0.1	-
12	463625.53	1380990.88	Аналитический метод	0.1	-
13	463653.61	1380979.11	Аналитический метод	0.1	-
14	463802.82	1380916.53	Аналитический метод	0.1	-
15	463888.87	1380880.44	Аналитический метод	0.1	-
16	463916.02	1380869.05	Аналитический метод	0.1	-
17	463937.93	1380893.09	Аналитический метод	0.1	-
18	463955.63	1380912.51	Аналитический метод	0.1	-
19	463985.86	1380945.70	Аналитический метод	0.1	-
20	464053.63	1381020.07	Аналитический метод	0.1	-
21	464144.63	1381119.93	Аналитический метод	0.1	-
22	464176.97	1381155.41	Аналитический метод	0.1	-
23	464193.85	1381173.93	Аналитический метод	0.1	-
24	464201.31	1381177.71	Аналитический метод	0.1	-
25	464199.82	1381180.49	Аналитический метод	0.1	-
26	464206.99	1381188.36	Аналитический метод	0.1	-

1	2	3	4	5	6
27	464217.44	1381188.13	Аналитический метод	0.1	-
28	464234.27	1381207.08	Аналитический метод	0.1	-
29	464241.33	1381215.02	Аналитический метод	0.1	-
30	464236.31	1381224.29	Аналитический метод	0.1	-
31	464260.94	1381237.09	Аналитический метод	0.1	-
32	464266.89	1381240.19	Аналитический метод	0.1	-
33	464265.70	1381242.46	Аналитический метод	0.1	-
34	464272.77	1381250.42	Аналитический метод	0.1	-
35	464268.45	1381259.26	Аналитический метод	0.1	-
36	464264.33	1381258.68	Аналитический метод	0.1	-
37	464258.29	1381256.67	Аналитический метод	0.1	-
38	464252.54	1381254.76	Аналитический метод	0.1	-
39	464232.06	1381232.14	Аналитический метод	0.1	-
40	464225.01	1381224.35	Аналитический метод	0.1	-
41	464226.41	1381221.79	Аналитический метод	0.1	-
42	464219.65	1381218.43	Аналитический метод	0.1	-
43	464201.57	1381198.47	Аналитический метод	0.1	-
44	464189.81	1381199.23	Аналитический метод	0.1	-
45	464176.08	1381184.16	Аналитический метод	0.1	-
46	464168.60	1381172.22	Аналитический метод	0.1	-
47	464168.20	1381171.81	Аналитический метод	0.1	-
48	464148.96	1381152.19	Аналитический метод	0.1	-
49	464132.66	1381133.76	Аналитический метод	0.1	-
50	464064.54	1381056.74	Аналитический метод	0.1	-
51	464056.92	1381053.38	Аналитический метод	0.1	-
52	463937.72	1380922.57	Аналитический метод	0.1	-
53	463918.31	1380901.26	Аналитический метод	0.1	-
54	463911.88	1380903.93	Аналитический метод	0.1	-
55	463909.96	1380901.96	Аналитический метод	0.1	-
56	463831.01	1380935.32	Аналитический метод	0.1	-
57	463211.75	1381196.98	Аналитический метод	0.1	-
58	462801.83	1381366.72	Аналитический метод	0.1	-
59	462796.83	1381368.79	Аналитический метод	0.1	-
60	462761.43	1381391.42	Аналитический метод	0.1	-
61	462634.88	1381472.33	Аналитический метод	0.1	-
62	462307.08	1381691.82	Аналитический метод	0.1	-
63	462311.37	1381693.91	Аналитический метод	0.1	-
64	462257.39	1381725.09	Аналитический метод	0.1	-
65	462256.50	1381717.34	Аналитический метод	0.1	-
66	462257.38	1381707.31	Аналитический метод	0.1	-
67	462262.80	1381694.81	Аналитический метод	0.1	-
1	462267.16	1381684.76	Аналитический метод	0.1	-
<b>Часть №2</b>					
68	464866.87	1381927.16	Аналитический метод	0.1	-
69	464850.20	1381909.23	Аналитический метод	0.1	-
70	464834.71	1381892.57	Аналитический метод	0.1	-
71	464819.72	1381876.44	Аналитический метод	0.1	-
72	464804.89	1381860.49	Аналитический метод	0.1	-
73	464790.55	1381845.07	Аналитический метод	0.1	-

1	2	3	4	5	6
74	464775.72	1381829.12	Аналитический метод	0.1	-
75	464761.27	1381813.58	Аналитический метод	0.1	-
76	464746.94	1381798.16	Аналитический метод	0.1	-
77	464732.78	1381782.92	Аналитический метод	0.1	-
78	464718.33	1381767.39	Аналитический метод	0.1	-
79	464717.25	1381766.23	Аналитический метод	0.1	-
80	464703.94	1381751.51	Аналитический метод	0.1	-
81	464689.54	1381735.58	Аналитический метод	0.1	-
82	464675.12	1381719.63	Аналитический метод	0.1	-
83	464660.64	1381703.62	Аналитический метод	0.1	-
84	464646.40	1381687.86	Аналитический метод	0.1	-
85	464602.73	1381639.56	Аналитический метод	0.1	-
86	464541.26	1381571.57	Аналитический метод	0.1	-
87	464526.90	1381555.72	Аналитический метод	0.1	-
88	464492.37	1381518.13	Аналитический метод	0.1	-
89	464391.03	1381407.34	Аналитический метод	0.1	-
90	464367.33	1381373.52	Аналитический метод	0.1	-
91	464352.08	1381351.74	Аналитический метод	0.1	-
92	464367.12	1381340.01	Аналитический метод	0.1	-
93	464452.36	1381444.49	Аналитический метод	0.1	-
94	464487.18	1381484.73	Аналитический метод	0.1	-
95	464531.85	1381536.34	Аналитический метод	0.1	-
96	464577.71	1381582.25	Аналитический метод	0.1	-
97	464589.85	1381594.39	Аналитический метод	0.1	-
98	464615.16	1381624.03	Аналитический метод	0.1	-
99	464641.77	1381655.18	Аналитический метод	0.1	-
100	464647.32	1381661.48	Аналитический метод	0.1	-
101	464660.56	1381671.71	Аналитический метод	0.1	-
102	464658.44	1381674.12	Аналитический метод	0.1	-
103	464672.61	1381690.21	Аналитический метод	0.1	-
104	464687.09	1381706.66	Аналитический метод	0.1	-
105	464701.50	1381723.03	Аналитический метод	0.1	-
106	464715.52	1381738.96	Аналитический метод	0.1	-
107	464729.93	1381755.33	Аналитический метод	0.1	-
108	464740.92	1381767.82	Аналитический метод	0.1	-
109	464744.11	1381771.11	Аналитический метод	0.1	-
110	464758.44	1381785.90	Аналитический метод	0.1	-
111	464772.92	1381800.84	Аналитический метод	0.1	-
112	464787.64	1381816.04	Аналитический метод	0.1	-
113	464800.44	1381829.25	Аналитический метод	0.1	-
114	464802.34	1381831.33	Аналитический метод	0.1	-
115	464817.12	1381847.50	Аналитический метод	0.1	-
116	464831.90	1381863.67	Аналитический метод	0.1	-
117	464846.85	1381880.04	Аналитический метод	0.1	-
118	464862.24	1381896.87	Аналитический метод	0.1	-
119	464878.20	1381914.33	Аналитический метод	0.1	-
68	464866.87	1381927.16	Аналитический метод	0.1	-
<b>Часть №3</b>					
120	465266.84	1382454.88	Аналитический метод	0.1	-

1	2	3	4	5	6
121	465259.35	1382454.61	Аналитический метод	0.1	-
122	465258.79	1382454.59	Аналитический метод	0.1	-
123	465239.93	1382443.35	Аналитический метод	0.1	-
124	465239.61	1382443.16	Аналитический метод	0.1	-
125	465217.70	1382430.11	Аналитический метод	0.1	-
126	465213.46	1382427.58	Аналитический метод	0.1	-
127	465183.08	1382388.64	Аналитический метод	0.1	-
128	465181.46	1382386.56	Аналитический метод	0.1	-
129	465175.34	1382368.10	Аналитический метод	0.1	-
130	465170.98	1382354.97	Аналитический метод	0.1	-
131	465169.50	1382341.15	Аналитический метод	0.1	-
132	465168.76	1382338.14	Аналитический метод	0.1	-
133	465166.17	1382327.60	Аналитический метод	0.1	-
134	465156.91	1382302.10	Аналитический метод	0.1	-
135	465147.27	1382274.49	Аналитический метод	0.1	-
136	465146.43	1382272.22	Аналитический метод	0.1	-
137	465138.90	1382251.77	Аналитический метод	0.1	-
138	465129.10	1382232.09	Аналитический метод	0.1	-
139	465117.79	1382218.50	Аналитический метод	0.1	-
140	465112.44	1382209.93	Аналитический метод	0.1	-
141	465093.96	1382180.38	Аналитический метод	0.1	-
142	465083.36	1382160.23	Аналитический метод	0.1	-
143	465062.41	1382101.30	Аналитический метод	0.1	-
144	465050.42	1382091.72	Аналитический метод	0.1	-
145	465042.41	1382086.73	Аналитический метод	0.1	-
146	465024.64	1382079.05	Аналитический метод	0.1	-
147	464997.54	1382059.95	Аналитический метод	0.1	-
148	464982.52	1382046.03	Аналитический метод	0.1	-
149	464982.40	1382043.12	Аналитический метод	0.1	-
150	464992.38	1382032.30	Аналитический метод	0.1	-
151	465002.59	1382041.56	Аналитический метод	0.1	-
152	465002.56	1382049.70	Аналитический метод	0.1	-
153	465077.69	1382087.66	Аналитический метод	0.1	-
154	465100.59	1382151.76	Аналитический метод	0.1	-
155	465113.42	1382163.25	Аналитический метод	0.1	-
156	465131.23	1382199.90	Аналитический метод	0.1	-
157	465135.16	1382217.23	Аналитический метод	0.1	-
158	465146.48	1382217.53	Аналитический метод	0.1	-
159	465150.83	1382227.99	Аналитический метод	0.1	-
160	465151.20	1382228.88	Аналитический метод	0.1	-
161	465154.05	1382235.72	Аналитический метод	0.1	-
162	465170.26	1382279.68	Аналитический метод	0.1	-
163	465177.12	1382298.31	Аналитический метод	0.1	-
164	465184.72	1382324.69	Аналитический метод	0.1	-
165	465196.98	1382367.31	Аналитический метод	0.1	-
166	465200.01	1382377.83	Аналитический метод	0.1	-
167	465204.87	1382384.06	Аналитический метод	0.1	-
168	465213.42	1382384.46	Аналитический метод	0.1	-
169	465214.55	1382396.46	Аналитический метод	0.1	-

1	2	3	4	5	6
170	465226.92	1382412.32	Аналитический метод	0.1	-
171	465239.11	1382419.58	Аналитический метод	0.1	-
172	465239.29	1382419.69	Аналитический метод	0.1	-
173	465260.33	1382432.22	Аналитический метод	0.1	-
174	465264.63	1382434.79	Аналитический метод	0.1	-
175	465267.42	1382434.89	Аналитический метод	0.1	-
120	465266.84	1382454.88	Аналитический метод	0.1	-
<b>Часть №4</b>					
176	466005.76	1380755.91	Аналитический метод	0.1	-
177	465984.85	1380761.84	Аналитический метод	0.1	-
178	465923.24	1380981.66	Аналитический метод	0.1	-
179	465912.24	1381020.93	Аналитический метод	0.1	-
180	465856.44	1381194.69	Аналитический метод	0.1	-
181	465786.39	1381394.74	Аналитический метод	0.1	-
182	465754.78	1381480.48	Аналитический метод	0.1	-
183	465718.06	1381583.70	Аналитический метод	0.1	-
184	465644.42	1381752.00	Аналитический метод	0.1	-
185	465514.07	1382040.89	Аналитический метод	0.1	-
186	465424.98	1382274.74	Аналитический метод	0.1	-
187	465392.01	1382396.74	Аналитический метод	0.1	-
188	465378.13	1382427.70	Аналитический метод	0.1	-
189	465376.43	1382431.48	Аналитический метод	0.1	-
190	465361.76	1382448.04	Аналитический метод	0.1	-
191	465331.97	1382457.24	Аналитический метод	0.1	-
192	465293.14	1382455.83	Аналитический метод	0.1	-
193	465293.75	1382435.84	Аналитический метод	0.1	-
194	465329.30	1382437.13	Аналитический метод	0.1	-
195	465350.51	1382430.58	Аналитический метод	0.1	-
196	465362.20	1382414.35	Аналитический метод	0.1	-
197	465373.12	1382390.00	Аналитический метод	0.1	-
198	465405.93	1382268.56	Аналитический метод	0.1	-
199	465468.44	1382104.48	Аналитический метод	0.1	-
200	465495.60	1382033.20	Аналитический метод	0.1	-
201	465519.71	1381980.00	Аналитический метод	0.1	-
202	465641.55	1381711.16	Аналитический метод	0.1	-
203	465746.84	1381447.17	Аналитический метод	0.1	-
204	465837.48	1381188.33	Аналитический метод	0.1	-
205	465893.08	1381015.17	Аналитический метод	0.1	-
206	465904.70	1380973.69	Аналитический метод	0.1	-
207	465968.61	1380745.65	Аналитический метод	0.1	-
208	466018.76	1380731.44	Аналитический метод	0.1	-
176	466005.76	1380755.91	Аналитический метод	0.1	-
<b>Часть №5</b>					
209	467227.09	1380383.12	Аналитический метод	0.1	-
210	467222.52	1380405.29	Аналитический метод	0.1	-
211	467209.70	1380409.03	Аналитический метод	0.1	-
212	467146.86	1380431.55	Аналитический метод	0.1	-
213	466149.34	1380715.14	Аналитический метод	0.1	-
214	466136.77	1380718.71	Аналитический метод	0.1	-

1	2	3	4	5	6
215	466042.58	1380745.48	Аналитический метод	0.1	-
216	466049.48	1380729.15	Аналитический метод	0.1	-
217	466057.05	1380720.58	Аналитический метод	0.1	-
218	466139.58	1380697.12	Аналитический метод	0.1	-
219	466152.15	1380693.54	Аналитический метод	0.1	-
220	467140.75	1380412.49	Аналитический метод	0.1	-
221	467203.52	1380390.00	Аналитический метод	0.1	-
209	467227.09	1380383.12	Аналитический метод	0.1	-
<b>Часть №6</b>					
222	468481.62	1380019.74	Аналитический метод	0.1	-
223	468480.39	1380020.46	Аналитический метод	0.1	-
224	468384.26	1380076.85	Аналитический метод	0.1	-
225	468328.79	1380099.51	Аналитический метод	0.1	-
226	468063.27	1380170.17	Аналитический метод	0.1	-
227	467980.27	1380194.30	Аналитический метод	0.1	-
228	467337.83	1380370.20	Аналитический метод	0.1	-
229	467272.45	1380387.04	Аналитический метод	0.1	-
230	467273.95	1380367.17	Аналитический метод	0.1	-
231	467350.31	1380348.23	Аналитический метод	0.1	-
232	467648.63	1380264.62	Аналитический метод	0.1	-
233	467707.62	1380251.77	Аналитический метод	0.1	-
234	468330.47	1380075.78	Аналитический метод	0.1	-
235	468346.21	1380070.79	Аналитический метод	0.1	-
236	468362.53	1380065.62	Аналитический метод	0.1	-
237	468427.55	1380028.80	Аналитический метод	0.1	-
238	468440.21	1380022.34	Аналитический метод	0.1	-
239	468464.62	1380006.45	Аналитический метод	0.1	-
240	468466.26	1380005.56	Аналитический метод	0.1	-
222	468481.62	1380019.74	Аналитический метод	0.1	-
<b>Часть №7</b>					
241	468633.34	1379903.99	Аналитический метод	0.1	-
242	468500.63	1379994.75	Аналитический метод	0.1	-
243	468490.14	1379977.69	Аналитический метод	0.1	-
244	468623.49	1379887.20	Аналитический метод	0.1	-
241	468633.34	1379903.99	Аналитический метод	0.1	-
<b>Часть №8</b>					
245	468629.53	1379890.32	Аналитический метод	0.1	-
246	469199.15	1379503.32	Аналитический метод	0.1	-
247	469203.29	1379509.94	Аналитический метод	0.1	-
248	469203.57	1379521.24	Аналитический метод	0.1	-
249	469084.96	1379601.76	Аналитический метод	0.1	-
250	468725.59	1379845.61	Аналитический метод	0.1	-
251	468637.00	1379902.32	Аналитический метод	0.1	-
245	468629.53	1379890.32	Аналитический метод	0.1	-
<b>Часть №9</b>					
252	470258.51	1378808.02	Аналитический метод	0.1	-
253	470252.23	1378826.87	Аналитический метод	0.1	-
254	470246.52	1378824.98	Аналитический метод	0.1	-
255	470234.88	1378821.13	Аналитический метод	0.1	-

1	2	3	4	5	6
256	469237.75	1379498.04	Аналитический метод	0.1	-
257	469236.74	1379473.93	Аналитический метод	0.1	-
258	469472.23	1379313.87	Аналитический метод	0.1	-
259	469630.26	1379203.41	Аналитический метод	0.1	-
260	469710.66	1379154.05	Аналитический метод	0.1	-
261	469871.49	1379038.90	Аналитический метод	0.1	-
262	470234.21	1378799.78	Аналитический метод	0.1	-
263	470252.74	1378806.06	Аналитический метод	0.1	-
252	470258.51	1378808.02	Аналитический метод	0.1	-
<b>Часть №10</b>					
264	470269.29	1378811.67	Аналитический метод	0.1	-
265	470264.96	1378823.86	Аналитический метод	0.1	-
266	470263.41	1378830.58	Аналитический метод	0.1	-
267	470254.14	1378827.51	Аналитический метод	0.1	-
268	470260.25	1378808.61	Аналитический метод	0.1	-
264	470269.29	1378811.67	Аналитический метод	0.1	-
<b>Часть №11</b>					
269	472834.90	1377766.87	Аналитический метод	0.1	-
270	472743.51	1377733.14	Аналитический метод	0.1	-
271	472741.02	1377732.22	Аналитический метод	0.1	-
272	472702.16	1377717.88	Аналитический метод	0.1	-
273	472228.54	1377560.14	Аналитический метод	0.1	-
274	472175.02	1377548.06	Аналитический метод	0.1	-
275	472121.07	1377558.51	Аналитический метод	0.1	-
276	472074.12	1377592.16	Аналитический метод	0.1	-
277	471991.20	1377662.75	Аналитический метод	0.1	-
278	471668.57	1377882.58	Аналитический метод	0.1	-
279	471624.75	1377906.20	Аналитический метод	0.1	-
280	471613.74	1377912.14	Аналитический метод	0.1	-
281	471516.73	1377985.63	Аналитический метод	0.1	-
282	470401.03	1378745.48	Аналитический метод	0.1	-
283	470331.52	1378804.14	Аналитический метод	0.1	-
284	470308.72	1378832.01	Аналитический метод	0.1	-
285	470304.13	1378844.07	Аналитический метод	0.1	-
286	470266.12	1378831.48	Аналитический метод	0.1	-
287	470267.85	1378824.93	Аналитический метод	0.1	-
288	470271.89	1378812.55	Аналитический метод	0.1	-
289	470299.15	1378821.79	Аналитический метод	0.1	-
290	470306.95	1378816.71	Аналитический метод	0.1	-
291	470318.54	1378788.93	Аналитический метод	0.1	-
292	470388.91	1378729.53	Аналитический метод	0.1	-
293	471505.06	1377969.38	Аналитический метод	0.1	-
294	471602.89	1377895.27	Аналитический метод	0.1	-
295	471633.76	1377878.62	Аналитический метод	0.1	-
296	471658.16	1377865.46	Аналитический метод	0.1	-
297	471979.05	1377646.83	Аналитический метод	0.1	-
298	472061.79	1377576.39	Аналитический метод	0.1	-
299	472112.98	1377539.70	Аналитический метод	0.1	-
300	472175.33	1377527.63	Аналитический метод	0.1	-



1	2	3	4	5	6
301	472233.91	1377540.85	Аналитический метод	0.1	-
302	472708.79	1377699.01	Аналитический метод	0.1	-
303	472747.12	1377713.15	Аналитический метод	0.1	-
304	472749.72	1377714.11	Аналитический метод	0.1	-
305	472837.51	1377746.51	Аналитический метод	0.1	-
269	472834.90	1377766.87	Аналитический метод	0.1	-
<b>Часть №12</b>					
306	473326.48	1378118.08	Аналитический метод	0.1	-
307	473065.68	1377917.66	Аналитический метод	0.1	-
308	472971.46	1377845.26	Аналитический метод	0.1	-
309	472861.28	1377776.61	Аналитический метод	0.1	-
310	472855.00	1377774.29	Аналитический метод	0.1	-
311	472856.44	1377762.68	Аналитический метод	0.1	-
312	472859.73	1377754.71	Аналитический метод	0.1	-
313	472870.12	1377758.55	Аналитический метод	0.1	-
314	472982.87	1377828.80	Аналитический метод	0.1	-
315	473105.76	1377923.24	Аналитический метод	0.1	-
316	473343.65	1378106.05	Аналитический метод	0.1	-
306	473326.48	1378118.08	Аналитический метод	0.1	-
<b>Часть №13</b>					
317	473653.60	1378302.12	Аналитический метод	0.1	-
318	473637.17	1378311.92	Аналитический метод	0.1	-
319	473637.12	1378311.93	Аналитический метод	0.1	-
320	473612.02	1378320.12	Аналитический метод	0.1	-
321	473587.80	1378318.49	Аналитический метод	0.1	-
322	473577.01	1378309.49	Аналитический метод	0.1	-
323	473561.26	1378296.36	Аналитический метод	0.1	-
324	473544.19	1378282.11	Аналитический метод	0.1	-
325	473521.74	1378263.39	Аналитический метод	0.1	-
326	473499.57	1378244.90	Аналитический метод	0.1	-
327	473467.78	1378218.38	Аналитический метод	0.1	-
328	473433.77	1378190.01	Аналитический метод	0.1	-
329	473428.79	1378196.70	Аналитический метод	0.1	-
330	473379.38	1378158.73	Аналитический метод	0.1	-
331	473377.36	1378158.92	Аналитический метод	0.1	-
332	473333.98	1378127.48	Аналитический метод	0.1	-
333	473336.46	1378125.74	Аналитический метод	0.1	-
334	473353.62	1378113.71	Аналитический метод	0.1	-
335	473408.59	1378155.95	Аналитический метод	0.1	-
336	473440.74	1378180.66	Аналитический метод	0.1	-
337	473594.61	1378298.90	Аналитический метод	0.1	-
338	473609.50	1378299.90	Аналитический метод	0.1	-
339	473625.24	1378294.77	Аналитический метод	0.1	-
340	473628.85	1378293.59	Аналитический метод	0.1	-
341	473642.42	1378285.51	Аналитический метод	0.1	-
317	473653.60	1378302.12	Аналитический метод	0.1	-



### Схема расположения границ публичного сервитута

Схема размещения листов

Публичный сервитут для использования земель и земельных участков в целях реконструкции и эксплуатации объекта трубопроводного транспорта федерального значения «Магистральный трубопровод «МН 81 «Хадыженск-Краснодар» - Афицкий НПЗ», замена участка 0-3,69 км. Лупинг 0-17,8 км. Реконструкция»



Масштаб 1:35000

**Используемые условные знаки и обозначения:**

- - граница публичного сервитута
- - границы административно - территориальных образований

Республика Адыгея - наименования административно - территориальных образований

- Лист 1 - граница и номер листа



# Схема расположения границ публичного сервитута

Лист 1

Республика Адыгея,  
Тахтамукайский район,  
Тахтамукайское сельское  
поселение

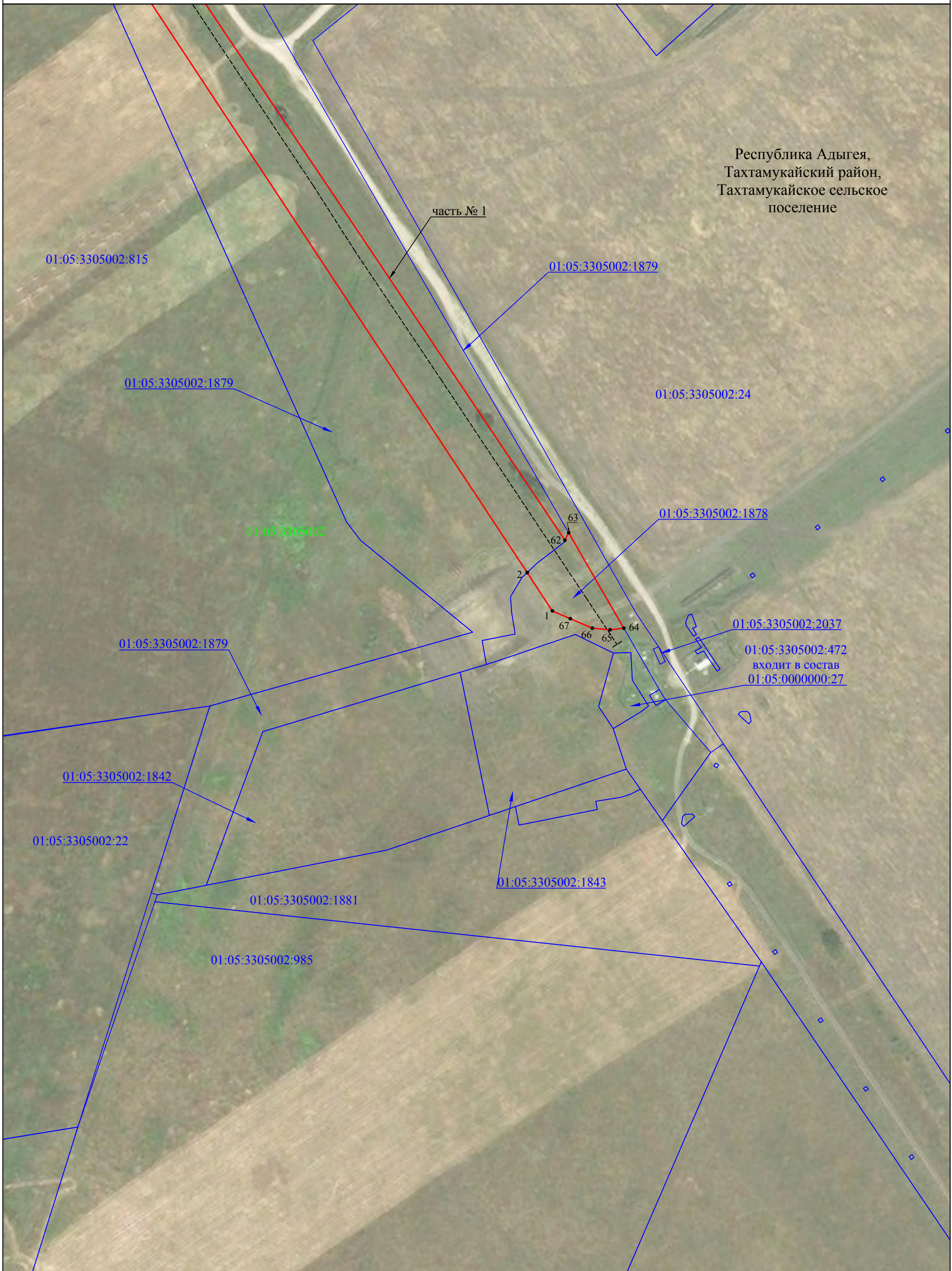

Масштаб 1:2000

### Используемые условные знаки и обозначения:

- - граница публичного сервитута
- - - - демонтируемый нефтепровод
- - граница кадастрового квартала
- - граница земельного участка, учтенного в ЕГРН
- - граница административно - территориальных образований
- - наименования административно - территориальных образований
- 01:05:3305003 - кадастровый номер кадастрового квартала
- 01:05:3305003:118 - кадастровый номер земельного участка
- 1 - обозначение характерной точки границы публичного сервитута

Республика Адыгея  
01:05:3305003  
01:05:3305003:118



### Схема расположения границ публичного сервитута

Лист 2

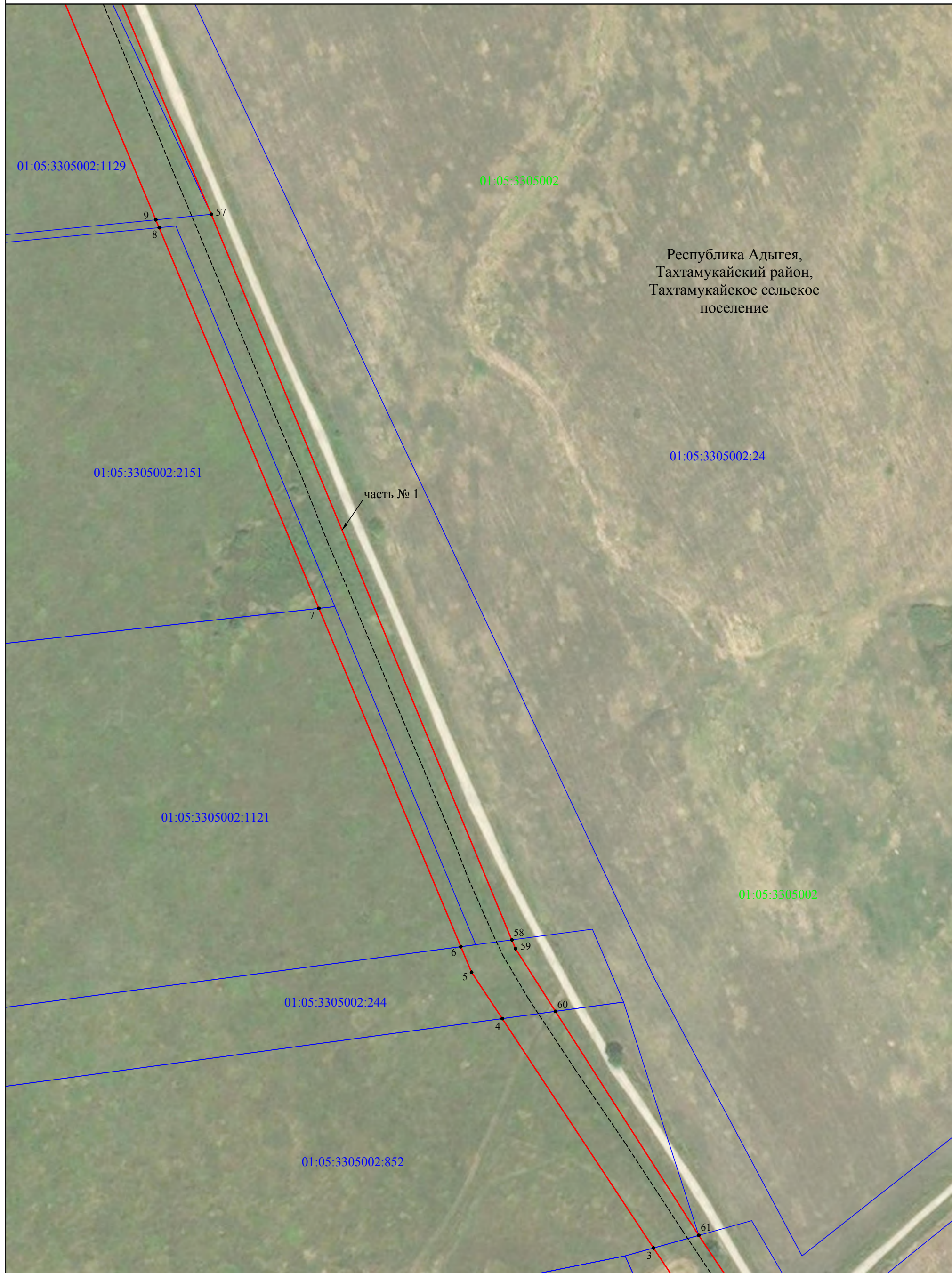

Республика Адыгея,  
 Тахтамукайский район,  
 Тахтамукайское сельское  
 поселение

Масштаб 1:2000

#### Используемые условные знаки и обозначения:

- - граница публичного сервитута
- - - - демонтируемый нефтепровод
- - граница кадастрового квартала
- - граница земельного участка, учтенного в ЕГРН
- - граница административно - территориальных образований
- - наименования административно - территориальных образований
- 01:05:3305003 - кадастровый номер административно - территориальных образований
- 01:05:3305003:118 - кадастровый номер земельного участка
- 1 - обозначение характерной точки границы публичного сервитута



### Схема расположения границ публичного сервитута

Лист 3

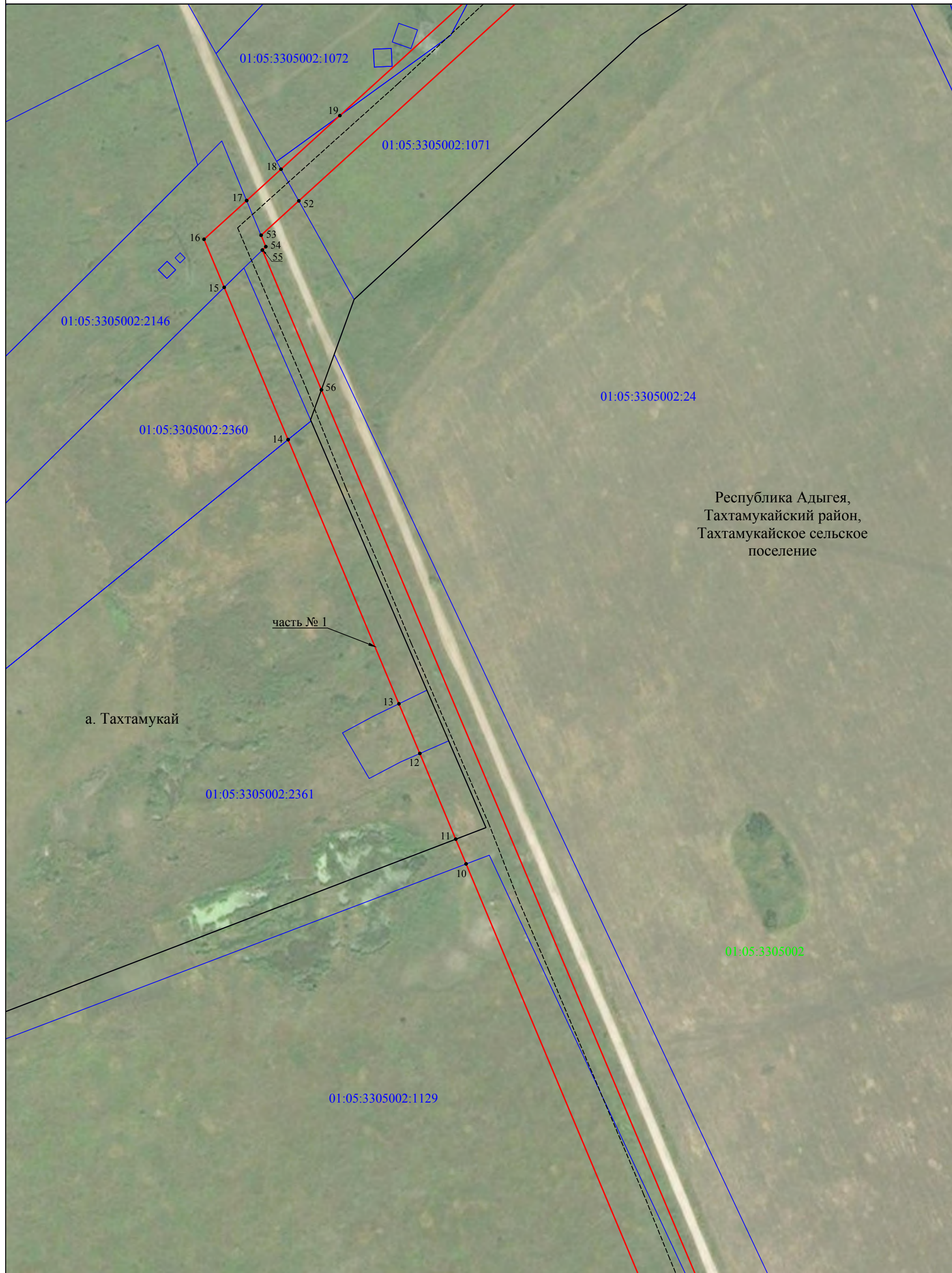

Республика Адыгея,  
 Тахтамукайский район,  
 Тахтамукайское сельское  
 поселение

а. Тахтамукай

часть № 1

Масштаб 1:2000

**Используемые условные знаки и обозначения:**

- - граница публичного сервитута
- - - - демонтируемый нефтепровод
- - граница кадастрового квартала
- - граница земельного участка, учтенного в ЕГРН
- - граница административно - территориальных образований
- - наименования административно - территориальных образований
- 01:05:3305003 - кадастровый номер кадастрового квартала
- 01:05:3305003:118 - кадастровый номер земельного участка
- 1 - обозначение характерной точки границы публичного сервитута

Республика Адыгея  
 01:05:3305003  
 01:05:3305003:118



# Схема расположения границ публичного сервитута

Лист 4

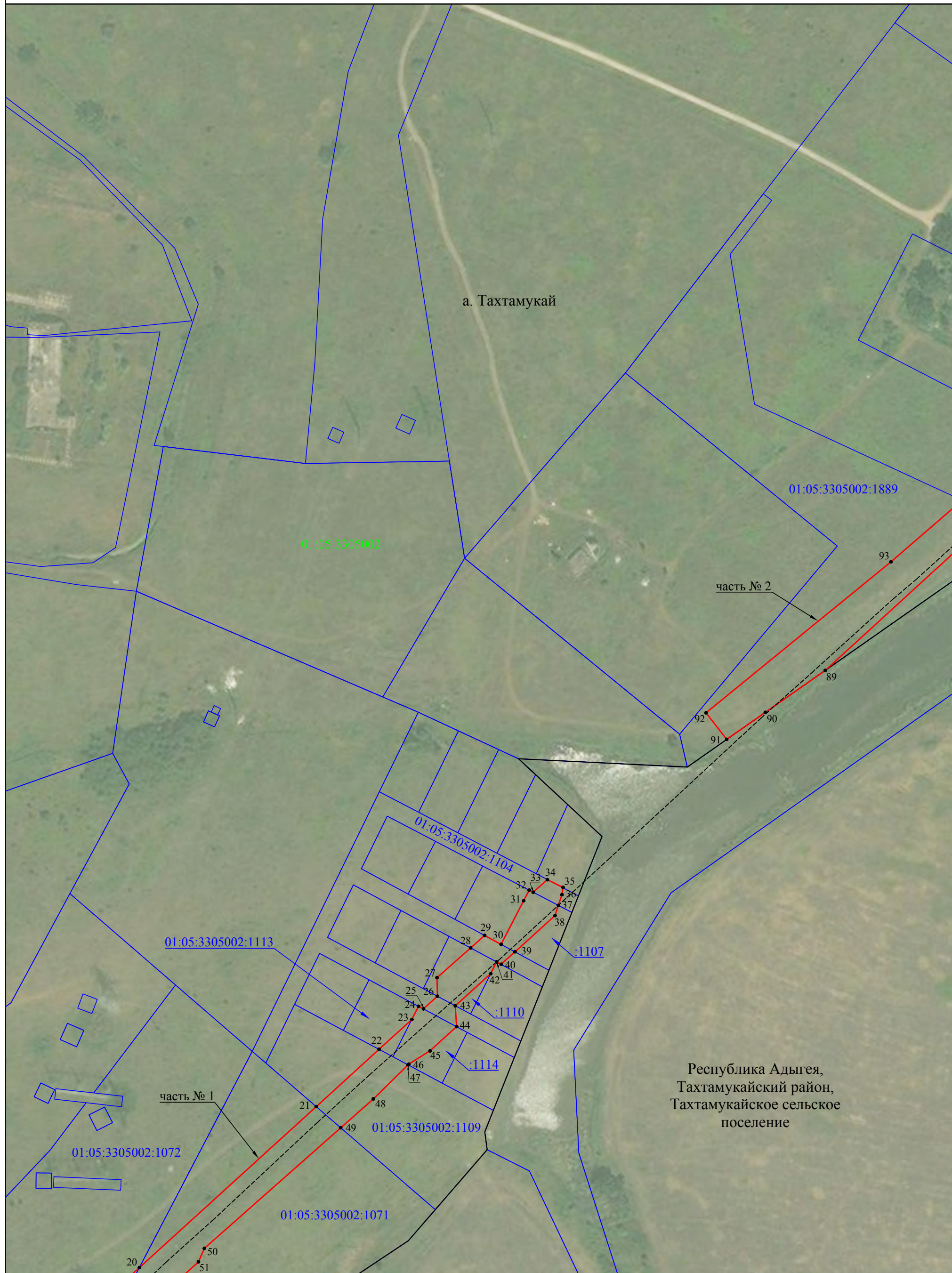

Республика Адыгея,  
 Тахтамукайский район,  
 Тахтамукайское сельское  
 поселение

Масштаб 1:2000

### Используемые условные знаки и обозначения:

- - граница публичного сервитута
- - - - демонтируемый нефтепровод
- - граница кадастрового квартала
- - граница земельного участка, учтенного в ЕГРН
- - граница административно - территориальных образований
- - наименования административно - территориальных образований
- 01:05:3305003 - кадастровый номер кадастрового квартала
- 01:05:3305003:118 - кадастровый номер земельного участка
- 1 - обозначение характерной точки границы публичного сервитута

Республика Адыгея  
01:05:3305003  
01:05:3305003:118  
 • 1



### Схема расположения границ публичного сервитута

Лист 5

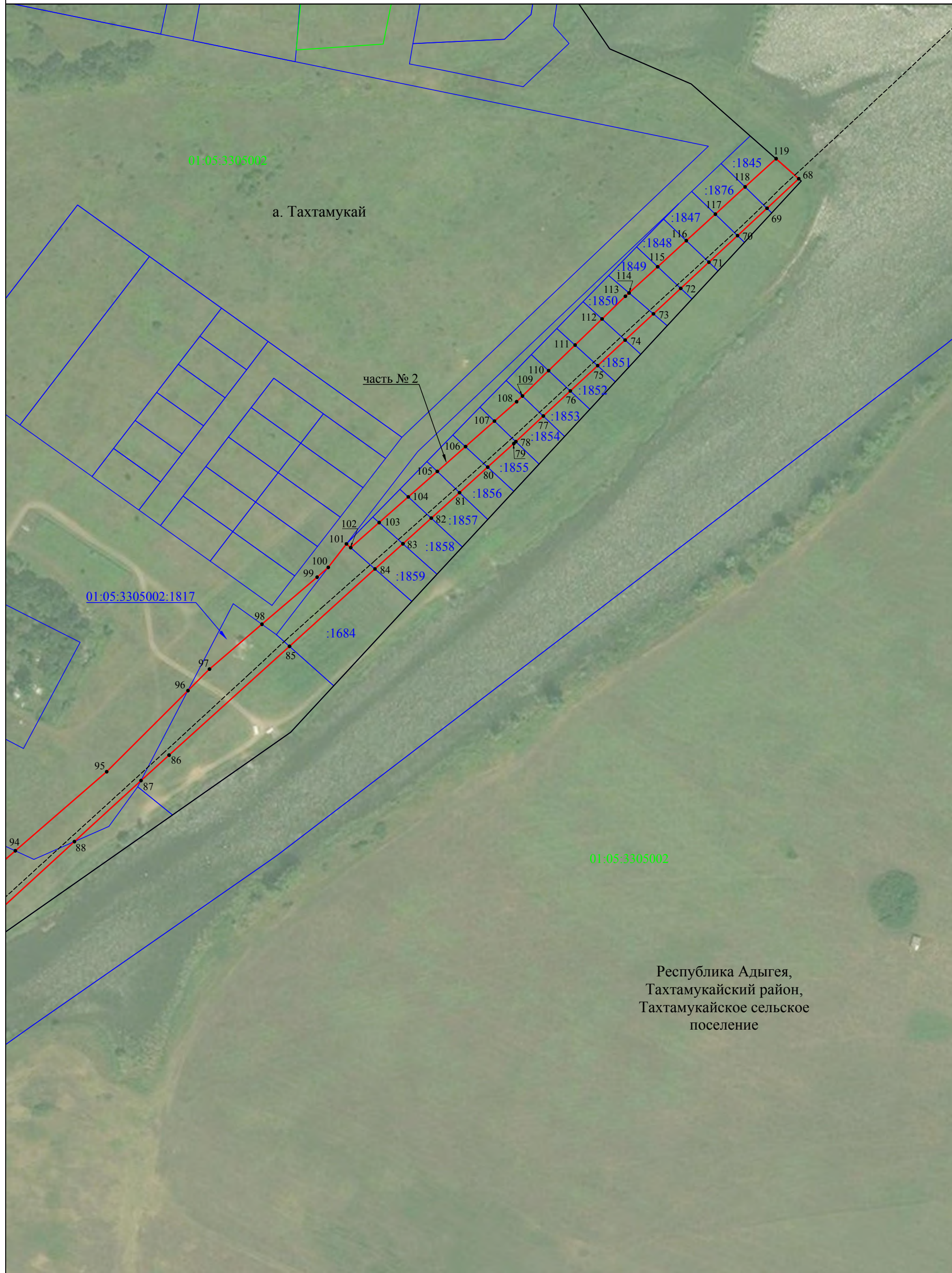

Республика Адыгея,  
 Тахтамукайский район,  
 Тахтамукайское сельское  
 поселение

Масштаб 1:2000

#### Используемые условные знаки и обозначения:

- - граница публичного сервитута
- - - - демонтируемый нефтепровод
- - граница кадастрового квартала
- - граница земельного участка, учтенного в ЕГРН
- - граница административно - территориальных образований
- - наименования административно - территориальных образований
- 01:05:3305003 - кадастровый номер кадастрового квартала
- 01:05:3305003:118 - кадастровый номер земельного участка
- - обозначение характерной точки границы публичного сервитута

Республика Адыгея  
 01:05:3305003  
 01:05:3305003:118



# Схема расположения границ публичного сервитута

Лист 6



Масштаб 1:2000

## Используемые условные знаки и обозначения:

- - граница публичного сервитута
- - - - демонтируемый нефтепровод
- - граница кадастрового квартала
- - граница земельного участка, учтенного в ЕГРН
- - граница административно - территориальных образований
- - наименования административно - территориальных образований
- - кадастровый номер земельного участка
- - кадастровый номер земельного участка
- - обозначение характерной точки границы публичного сервитута

Республика Адыгея  
01:05:3305003  
01:05:3305003:118



### Схема расположения границ публичного сервитута

Лист 7

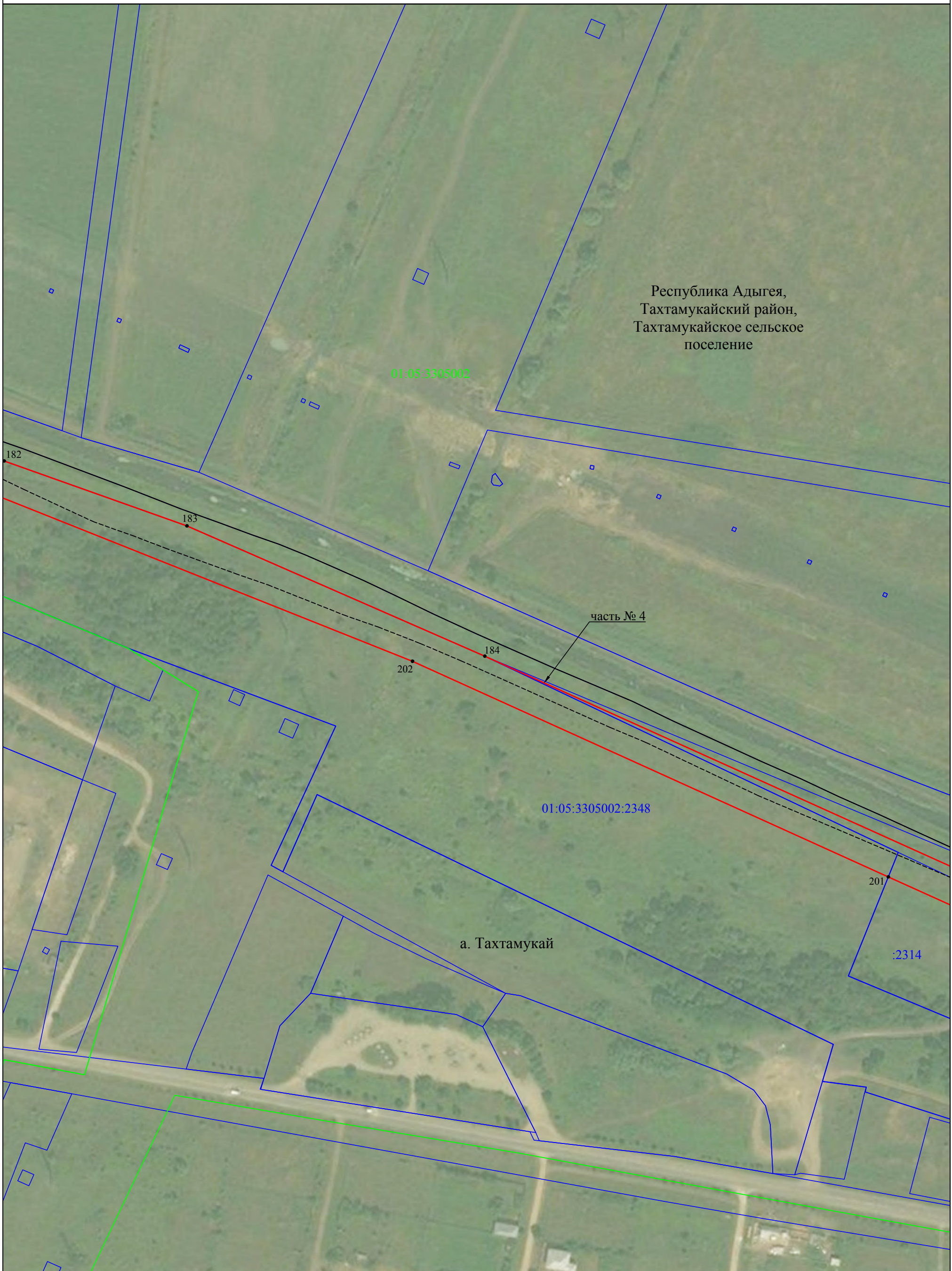

Масштаб 1:2000

#### Используемые условные знаки и обозначения:

- - граница публичного сервитута
- - - - демонтируемый нефтепровод
- - граница кадастрового квартала
- - граница земельного участка, учтенного в ЕГРН
- - граница административно - территориальных образований
- - наименования административно - территориальных образований
- 01:05:3305003 - кадастровый номер кадастрового квартала
- 01:05:3305003:118 - кадастровый номер земельного участка
- 1 - обозначение характерной точки границы публичного сервитута

Республика Адыгея  
01:05:3305003  
01:05:3305003:118



# Схема расположения границ публичного сервитута

Лист 8

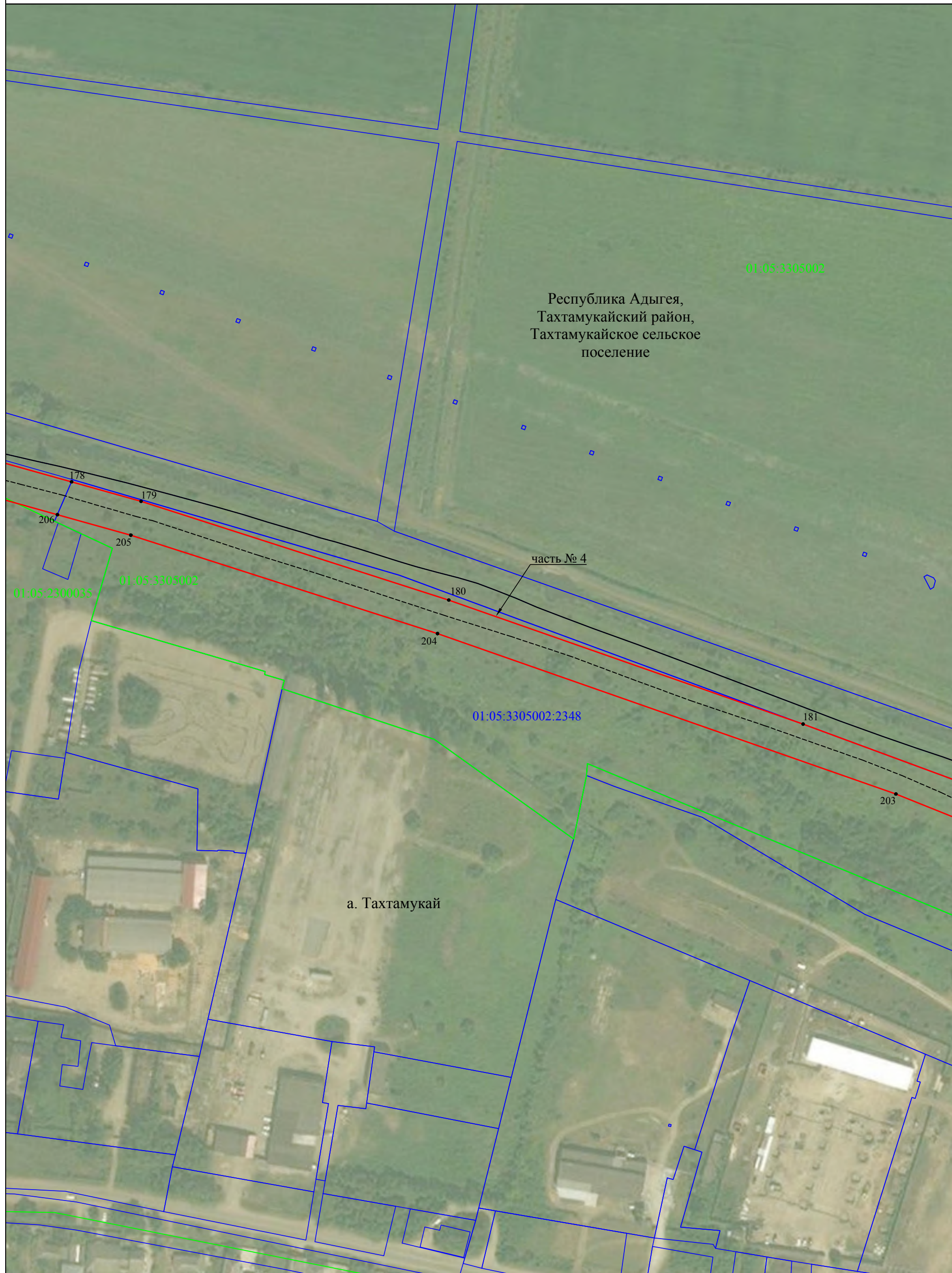

Масштаб 1:2000

### Используемые условные знаки и обозначения:

- - граница публичного сервитута
- - - - демонтируемый нефтепровод
- - граница кадастрового квартала
- - граница земельного участка, учтенного в ЕГРН
- - граница административно - территориальных образований
- - наименования административно - территориальных образований
- 01:05:3305003 - кадастровый номер кадастрового квартала
- 01:05:3305003:118 - кадастровый номер земельного участка
- 1 - обозначение характерной точки границы публичного сервитута

Республика Адыгея  
 01:05:3305003  
 01:05:3305003:118



# Схема расположения границ публичного сервитута

Лист 9

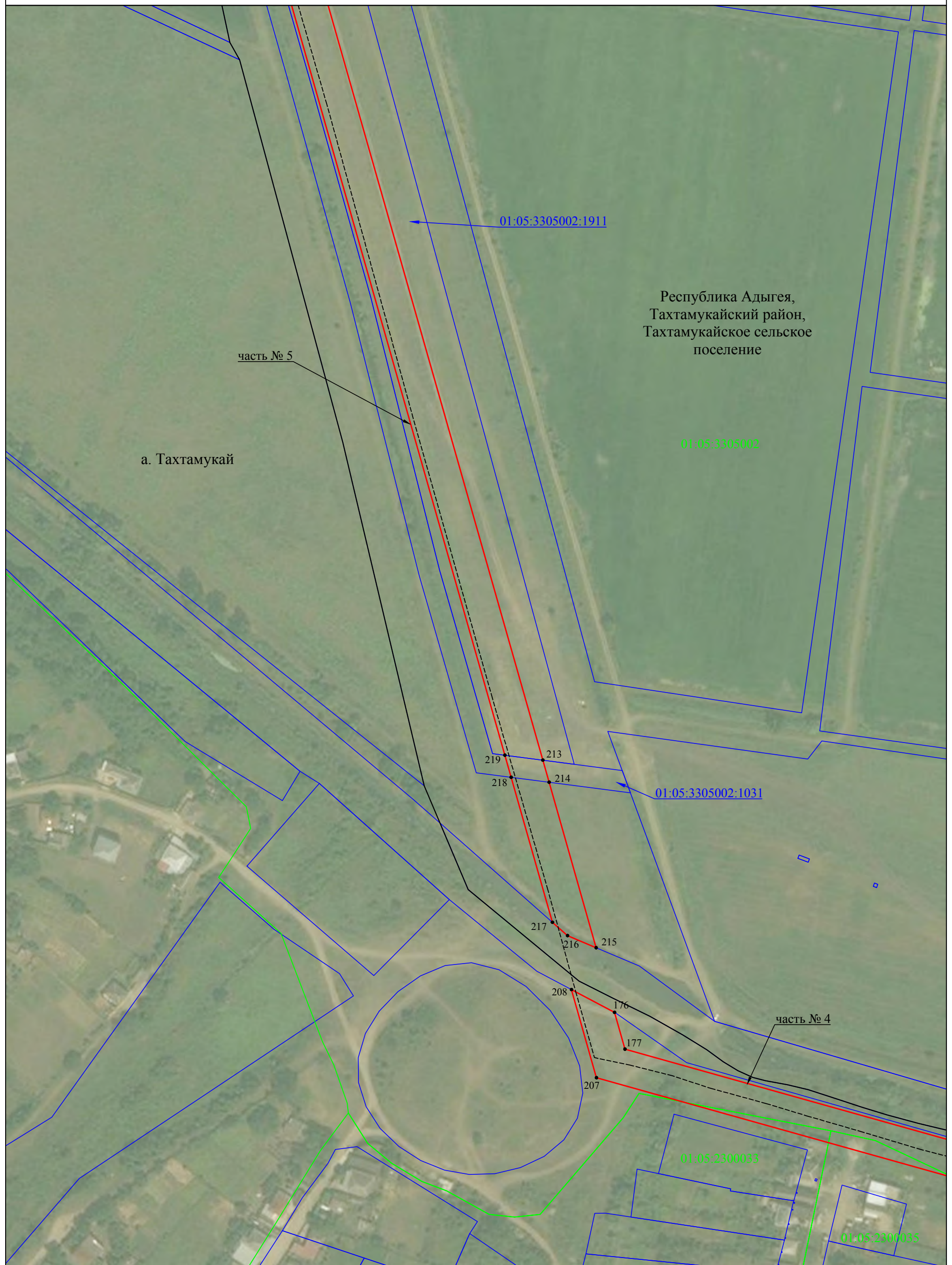

Масштаб 1:2000

### Используемые условные знаки и обозначения:

- - граница публичного сервитута
- - - - демонтируемый нефтепровод
- - граница кадастрового квартала
- - граница земельного участка, учтенного в ЕГРН
- - граница административно - территориальных образований
- - наименования административно - территориальных образований
- 01:05:3305003 - кадастровый номер кадастрового квартала
- 01:05:3305003:118 - кадастровый номер земельного участка
- 1 - обозначение характерной точки границы публичного сервитута

Республика Адыгея  
 01:05:3305003  
 01:05:3305003:118



### Схема расположения границ публичного сервитута

Лист 10

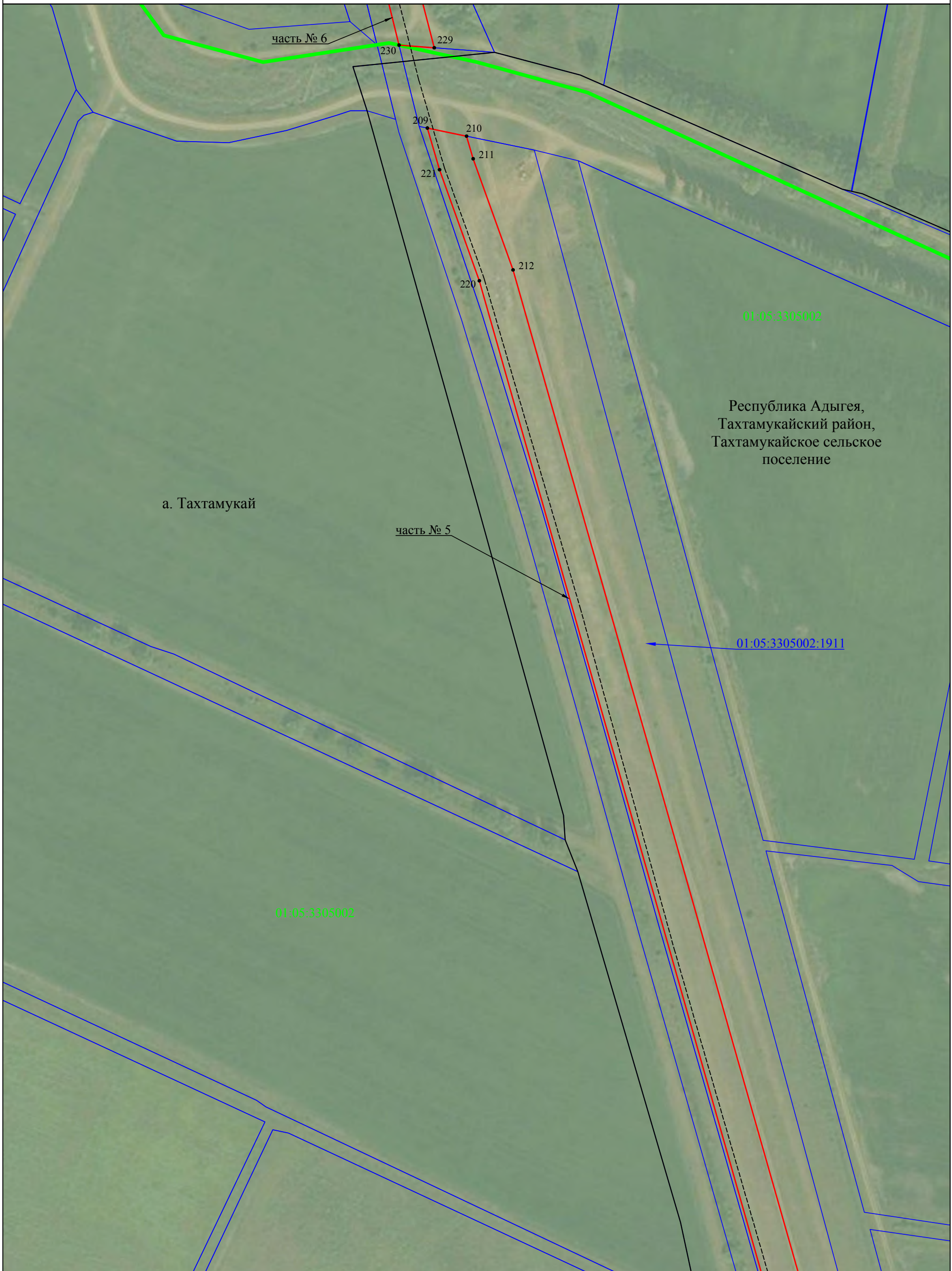

Масштаб 1:2000

#### Используемые условные знаки и обозначения:

- - граница публичного сервитута
- - - - демонтируемый нефтепровод
- - граница кадастрового квартала
- - граница земельного участка, учтенного в ЕГРН
- - граница административно - территориальных образований
- - наименования административно - территориальных образований
- 01:05:3305003 - кадастровый номер административно - территориальных образований
- 01:05:3305003:118 - кадастровый номер земельного участка
- 1 - обозначение характерной точки границы публичного сервитута

Республика Адыгея  
01:05:3305003  
01:05:3305003:118  
 • 1



# Схема расположения границ публичного сервитута

Лист 11

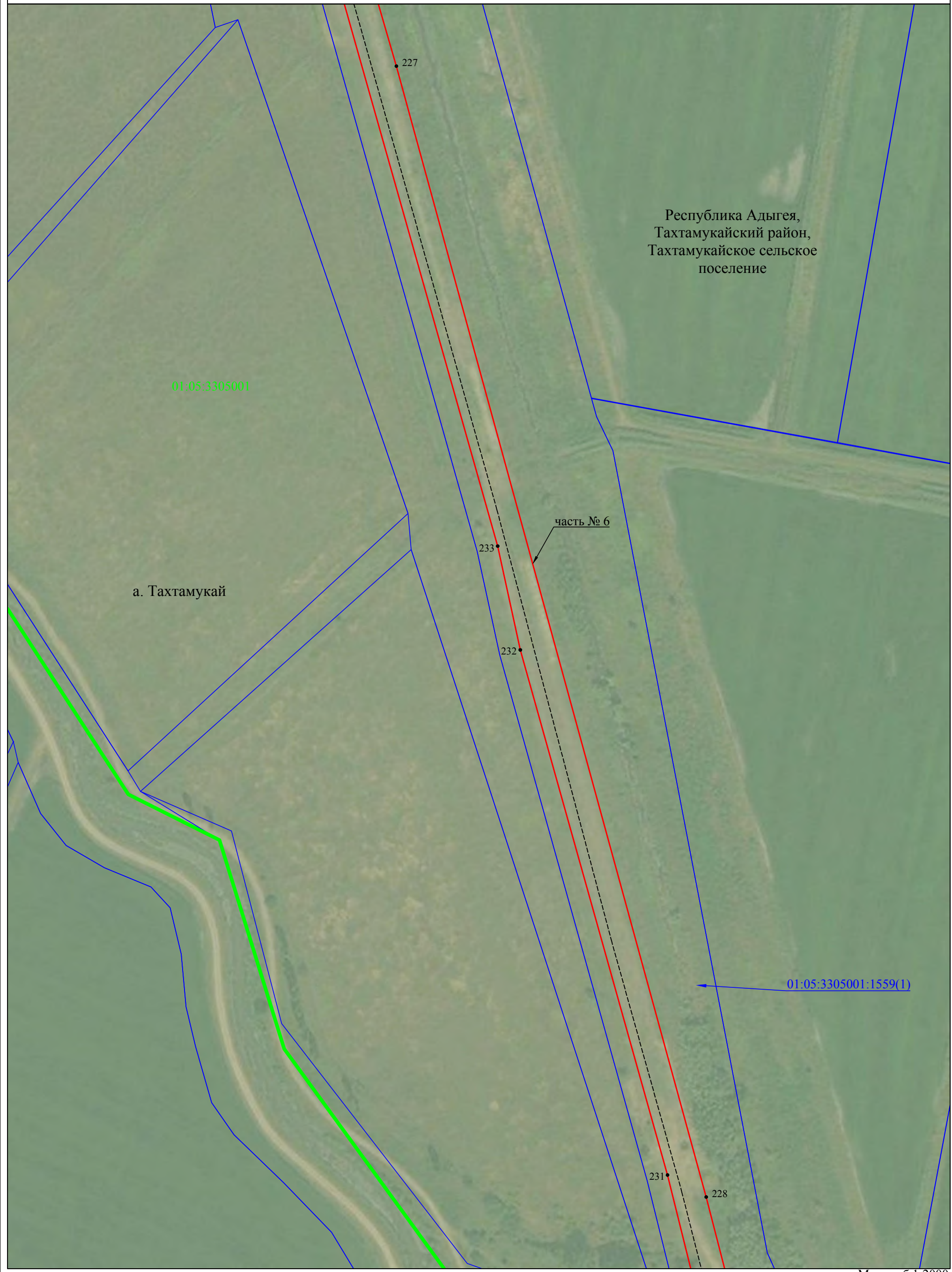

Республика Адыгея,  
 Тахтамукайский район,  
 Тахтамукайское сельское  
 поселение

01:05:3305001

а. Тахтамукай

часть № 6

01:05:3305001:1559(1)

Масштаб 1:2000

**Используемые условные знаки и обозначения:**

- - граница публичного сервитута
- - - - демонтируемый нефтепровод
- - граница кадастрового квартала
- - граница земельного участка, учтенного в ЕГРН
- - граница административно - территориальных образований
- - наименования административно - территориальных образований
- 01:05:3305003 - кадастровый номер кадастрового квартала
- 01:05:3305003:118 - кадастровый номер земельного участка
- 1 - обозначение характерной точки границы публичного сервитута

Республика Адыгея  
 01:05:3305003  
 01:05:3305003:118



# Схема расположения границ публичного сервитута

Лист 12

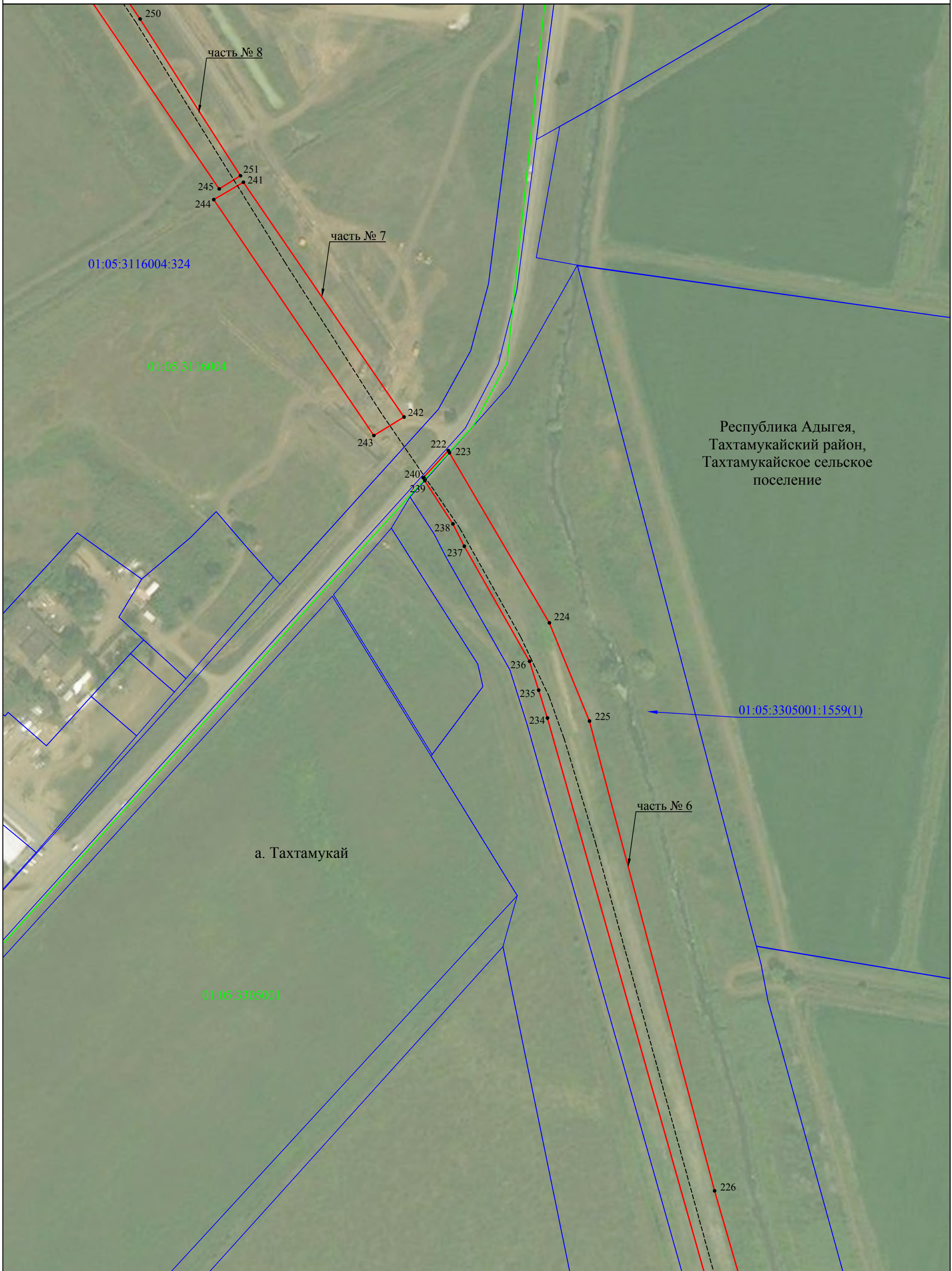

Масштаб 1:2000

### Используемые условные знаки и обозначения:

- - граница публичного сервитута
- - - - демонтируемый нефтепровод
- - граница кадастрового квартала
- - граница земельного участка, учтенного в ЕГРН
- - граница административно - территориальных образований
- - наименования административно - территориальных образований
- 01:05:3305003 - кадастровый номер кадастрового квартала
- 01:05:3305003:118 - кадастровый номер земельного участка
- 1 - обозначение характерной точки границы публичного сервитута

Республика Адыгея  
01:05:3305003  
01:05:3305003:118  
 • 1



# Схема расположения границ публичного сервитута

Лист 13

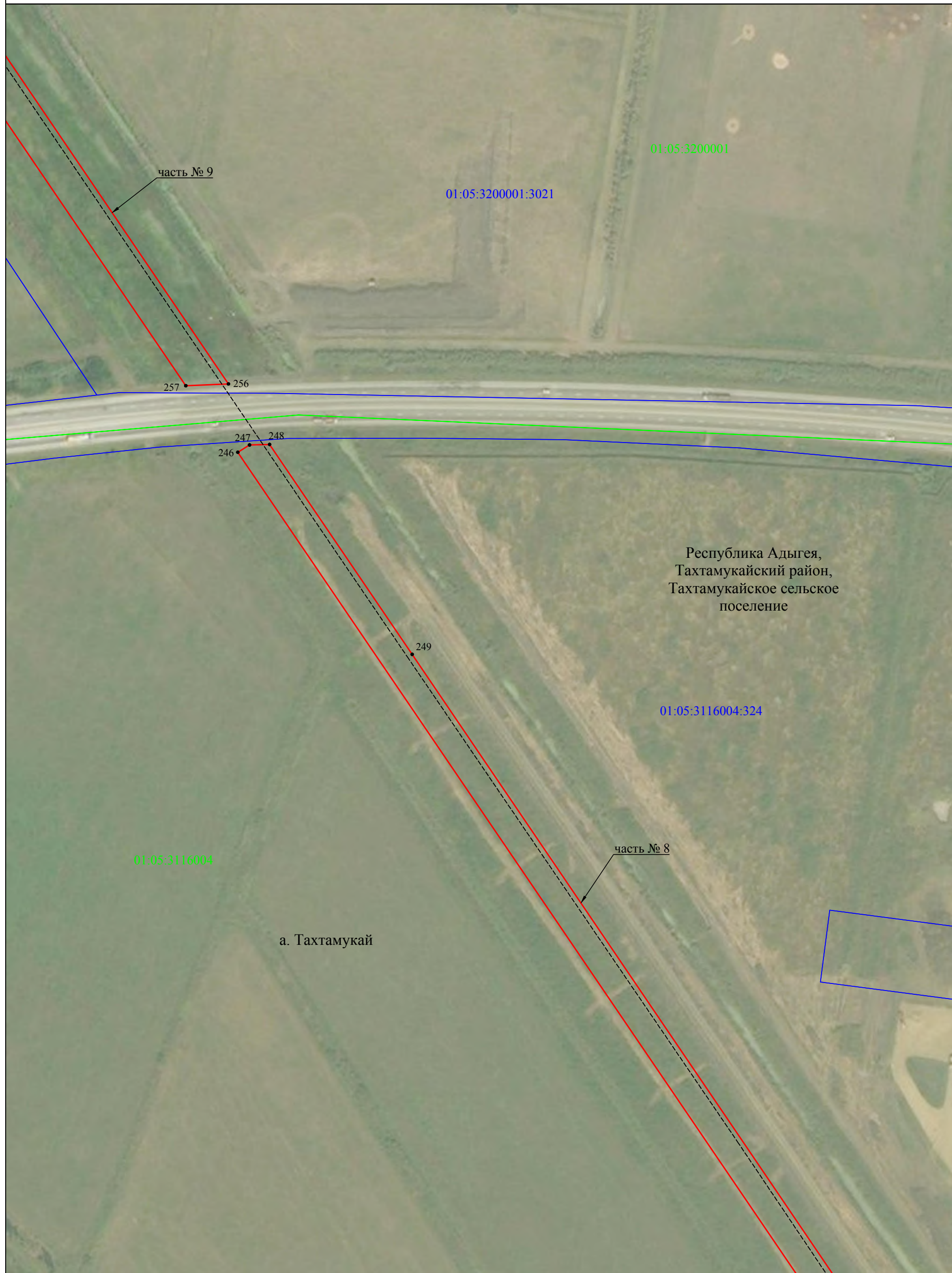

Масштаб 1:2000

### Используемые условные знаки и обозначения:

- - граница публичного сервитута
- - - - демонтируемый нефтепровод
- - граница кадастрового квартала
- - граница земельного участка, учтенного в ЕГРН
- - граница административно - территориальных образований
- - наименования административно - территориальных образований
- 01:05:3305003 - кадастровый номер кадастрового квартала
- 01:05:3305003:118 - кадастровый номер земельного участка
- 1 - обозначение характерной точки границы публичного сервитута

Республика Адыгея  
01:05:3305003  
01:05:3305003:118



### Схема расположения границ публичного сервитута

Лист 14

Республика Адыгея,  
Тахтамукайский район,  
Тахтамукайское сельское  
поселение

01:05:3200001:3021

часть № 9

261

260

259

258

а. Тахтамукай

01:05:3200001:3771

01:05:3200001

Масштаб 1:2000

#### Используемые условные знаки и обозначения:

- - граница публичного сервитута
- - - - - демонтируемый нефтепровод
- - граница кадастрового квартала
- - граница земельного участка, учтенного в ЕГРН
- - граница административно - территориальных образований
- - наименование административно - территориальных образований
- - кадастровый номер кадастрового квартала
- - кадастровый номер земельного участка
- 1 - обозначение характерной точки границы публичного сервитута

Республика Адыгея  
01:05:3305003  
01:05:3305003:118  
● 1



### Схема расположения границ публичного сервитута

Лист 15



Республика Адыгея,  
Тахтамукайский район,  
Тахтамукайское сельское  
поселение

часть № 11

01:05:3200001:3774

01:05:3200001

01:05:3200001:3774

282  
292

283  
291  
290  
289

288  
287  
286  
284  
285  
264  
268  
252  
265  
266  
267  
263  
253  
254  
255  
часть № 10

а. Тахтамукай

01:05:3200001:3771

часть № 9

01:05:3200001:3021

Масштаб 1:2000

**Используемые условные знаки и обозначения:**

- - граница публичного сервитута
- - - - демонтируемый нефтепровод
- - граница кадастрового квартала
- - граница земельного участка, учтенного в ЕГРН
- - граница административно - территориальных образований
- - наименование административно - территориальных образований
- - кадастровый номер административно - территориальных образований
- - кадастровый номер земельного участка
- - обозначение характерной точки границы публичного сервитута

Республика Адыгея  
01:05:3305003  
01:05:3305003:118  
• 1



### Схема расположения границ публичного сервитута

Лист 16



Республика Адыгея,  
Тахтамукайский район,  
Тахтамукайское сельское  
поселение

01:05:3200001:3774

01:05:3200001

часть № 11

а. Тахтамукай

01:05:3200001:3774

Масштаб 1:2000

**Используемые условные знаки и обозначения:**

- - граница публичного сервитута
- - - - демонтируемый нефтепровод
- - граница кадастрового квартала
- - граница земельного участка, учтенного в ЕГРН
- - граница административно - территориальных образований
- - наименования административно - территориальных образований
- 01:05:3305003 - кадастровый номер кадастрового квартала
- 01:05:3305003:118 - кадастровый номер земельного участка
- 1 - обозначение характерной точки границы публичного сервитута

Республика Адыгея  
01:05:3305003  
01:05:3305003:118



### Схема расположения границ публичного сервитута

Лист 17

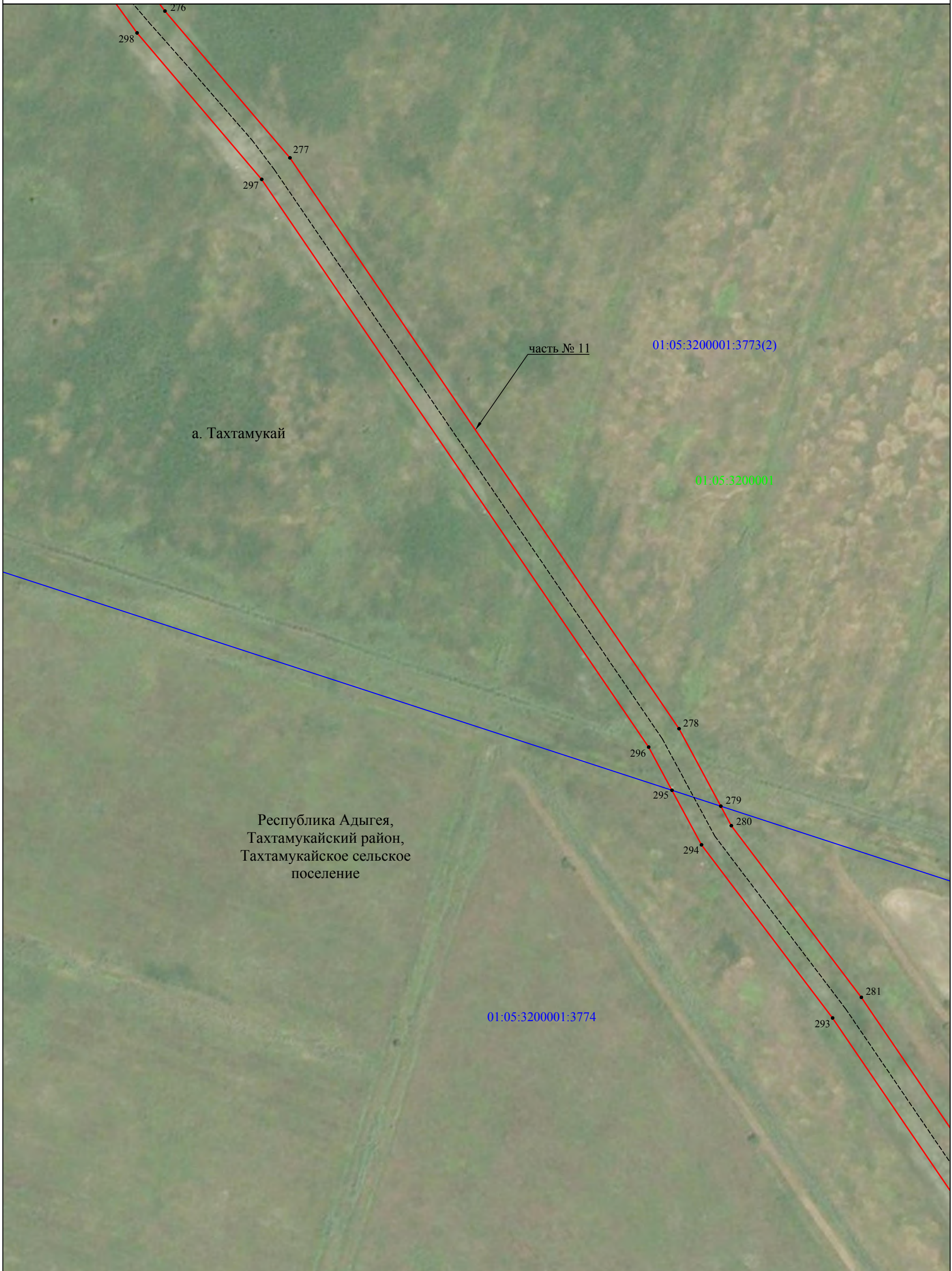

Масштаб 1:2000

#### Используемые условные знаки и обозначения:

- - граница публичного сервитута
- - - - демонтируемый нефтепровод
- - граница кадастрового квартала
- - граница земельного участка, учтенного в ЕГРН
- - граница административно - территориальных образований
- - наименования административно - территориальных образований
- 01:05:3305003 - кадастровый номер кадастрового квартала
- 01:05:3305003:118 - кадастровый номер земельного участка
- 1 - обозначение характерной точки границы публичного сервитута

Республика Адыгея  
 01:05:3305003  
 01:05:3305003:118  
 • 1



### Схема расположения границ публичного сервитута

Лист 18



Масштаб 1:2000

#### Используемые условные знаки и обозначения:

- - граница публичного сервитута
- - - - демонтируемый нефтепровод
- - граница кадастрового квартала
- - граница земельного участка, учтенного в ЕГРН
- - граница административно - территориальных образований
- - наименования административно - территориальных образований
- 01:05:3305003 - кадастровый номер административно - территориальных образований
- 01:05:3305003:118 - кадастровый номер земельного участка
- 1 - обозначение характерной точки границы публичного сервитута

Республика Адыгея  
01:05:3305003  
01:05:3305003:118



### Схема расположения границ публичного сервитута

Лист 19



Масштаб 1:2000

#### Используемые условные знаки и обозначения:

- - граница публичного сервитута
- - - - демонтируемый нефтепровод
- - граница кадастрового квартала
- - граница земельного участка, учтенного в ЕГРН
- - граница административно - территориальных образований
- - наименования административно - территориальных образований
- - кадастровый номер кадастрового квартала
- - кадастровый номер земельного участка
- 1 - обозначение характерной точки границы публичного сервитута

Республика Адыгея  
 01:05:3305003  
 01:05:3305003:118



# Схема расположения границ публичного сервитута

Лист 20



Масштаб 1:2000

### Используемые условные знаки и обозначения:

- - граница публичного сервитута
- - - - демонтируемый нефтепровод
- - граница кадастрового квартала
- - граница земельного участка, учтенного в ЕГРН
- - граница административно - территориальных образований
- - наименования административно - территориальных образований
- 01:05:3305003 - кадастровый номер кадастрового квартала
- 01:05:3305003:118 - кадастровый номер земельного участка
- 1 - обозначение характерной точки границы публичного сервитута

Республика Адыгея  
01:05:3305003  
01:05:3305003:118  
 • 1